

# 令和2年度 特別講座受講案内

## (後期 開講講座)

講座名	定員	回数	曜日	開講期間	時間
① 国語一般	30人	11	金	令和2年10月16日 ～令和3年1月29日	午後6時00分 ～午後7時30分
② 数学一般					
③ 大人の英語塾	40人				
④ 陶芸超入門	10人	11	土	令和2年10月17日 ～令和3年1月30日	午後3時05分 ～午後4時40分

埼玉県のマスコット コバトン

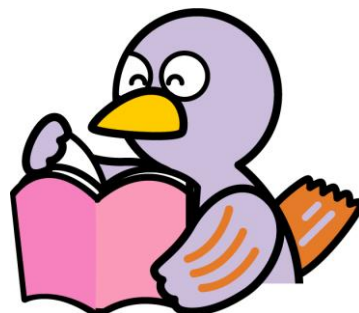

埼玉県立大宮中央高等学校  
〒331-0825 さいたま市北区榑引町2-499-1  
電話番号 048(653)1010

## 【募集要項】

### 1 応募資格

埼玉県内に住所又は勤務地を有する者で、中学校卒業又はそれと同等以上の学力があると認められた者。

### 2 応募期間

令和2年9月1日(火)～9月10日(木) (当日消印有効)

応募期間(9月10日当日消印有効)を過ぎた応募は認められませんので御注意ください。

### 3 応募手続(往復はがきは不要です。)

記入例(裏面)を参照の上、はがき(63円分)でお申し込みください。

応募先	〒331-0825	さいたま市北区櫛引町2-499-1
		埼玉県立大宮中央高等学校 単位制事務局 「特別講座」 係

4 選考方法 応募が定員を超えた場合は、抽選により決定します。

### 5 受講許可等の通知

9月末に発送する予定です。なお、電話等によるお問い合わせは御遠慮ください。

### 6 聴講料

1,750円 (④は別途3,600円教材費が必要になります。)

### 7 その他

講座を修了した方には、『修了証書』を交付します。修了証書を交付された受講生が本校に入学した場合には、その講座の対応科目を単位認定することができます。

## 【講座の内容】

#### ① 国語一般(後期・金曜日開講)

本校単位制の国語科スタッフが、各々の専門の分野、得意の分野、あるいは関心を持っている分野について講義いたします。(昨年度の内容と一部重複します。)

#### ② 数学一般(後期・金曜日開講)

学生時代数学がどうも苦手だったとか、数学の計算は得意だったとか、数学に対していろいろな思いをお持ちの方がいらっしゃると思います。この講座では学校で習ったものとはひと味違う数学と一緒に勉強したいと思います。

私たちの身の回りにはいろいろなところで数学が使われていますし、いろいろな現象の中に

## 特別講座受講案内

数学が潜んでいます。それらに目を向けてみたいと思います。学校で習った数学はあまり興味が持てなかったが本当はもっと面白いはずだとお考えの皆さん、是非気軽に参加してください。

### ③ 大人の英語塾（後期・金曜日開講）

様々なテーマの英文を読んだり、英米の文化的背景や、会話に役立つフレーズを学んだりする講座です。一部昨年度と内容が重複する場合があります。

### ④ 陶芸超入門（後期・土曜日開講）

陶芸未経験者対象の講座になります。前半は信楽焼を使い、手びねりでマグカップ、皿などの日常生活で使えるものを制作します。後半は家庭でも制作可能なオープン陶土を使って小品を制作します。

※ 汚れてもよいエプロン等をご持参下さい。

※ 教材費をご用意下さい。（3,600円）

※ 焼成に2～3週間かかりますので、講座修了後に連絡をさせて頂く可能性があります。

## ☆金曜日 講座開講日（国語一般、数学一般、大人の英語塾）後期＝全11回

第1回	第2回	第3回	第4回	第5回	第6回	第7回	第8回	第9回	第10回	第11回
10/16	10/30	11/6	11/13	11/20	11/27	12/18	1/8	1/15	1/22	1/29

## ☆土曜日 講座開講日（陶芸超入門） 後期＝全11回

第1回	第2回	第3回	第4回	第5回	第6回	第7回	第8回	第9回	第10回	第11回
10/17	10/24	11/7	11/21	11/28	12/12	12/19	1/9	1/16	1/23	1/30

※ 開講日は変更になる場合がありますので、あらかじめ御了承ください。

### 【応募上の諸注意】

- 1 開講初日に聴講料の納入がありますので、必ず出席してください。  
開講式当日までに聴講料を納入されない場合には、受講辞退とみなされ受講できませんので御注意ください。
- 2 応募は、「**はがき（63円分）**」をお願いします。記入に際しては次ページの記入例を参照してください。**※ 往復はがきは不要です。**
- 3 定員を超過し受講不可となった際に他の講座の受講を希望される場合は、応募期間中にそれぞれの講座に「申し込みはがき」を1枚ずつお送りください。  
講座名の他、第一希望、第二希望の旨をご記入ください。  
第二希望の講座の定員に余裕があった場合に、受講できることがあります。

定員超過の場合の複数講座のお申込みに際しては、**第一希望・第二希望の別をお忘れなくご記入ください。**（【応募上の諸注意】3 参照）

【応募記入例】

★ 御注意ください ★

はがき（63円分）に 1～8の全てがもれなく記入されているか、よく御確認のうえ、お申込みください。

（御記入いただいた内容に不備がある場合、お申し込みを無効とさせていただきます。）

※ なお、いただいた個人情報は緊急時の連絡のほか、特別講座の業務以外に利用することはありません。

- |   |                  |                                     |        |
|---|------------------|-------------------------------------|--------|
| 1 | 講座名              | 〇〇一般                                | (第一希望) |
| 2 | 住所               | さいたま市大宮区〇〇町□□□1-2                   |        |
| 3 | ふりがな             | おおみや                                | はなこ    |
| 4 | 氏名               | 大宮                                  | 花子     |
| 5 | 年齢               | 60歳                                 |        |
| 6 | 職業               | 無職                                  |        |
| 7 | 電話番号             | 048-〇〇〇-△△△△                        |        |
| 8 | この講座を何で(どこで)知ったか | (例) 彩の国だより、〇〇図書館<br>大宮中央高校ホームページ など |        |

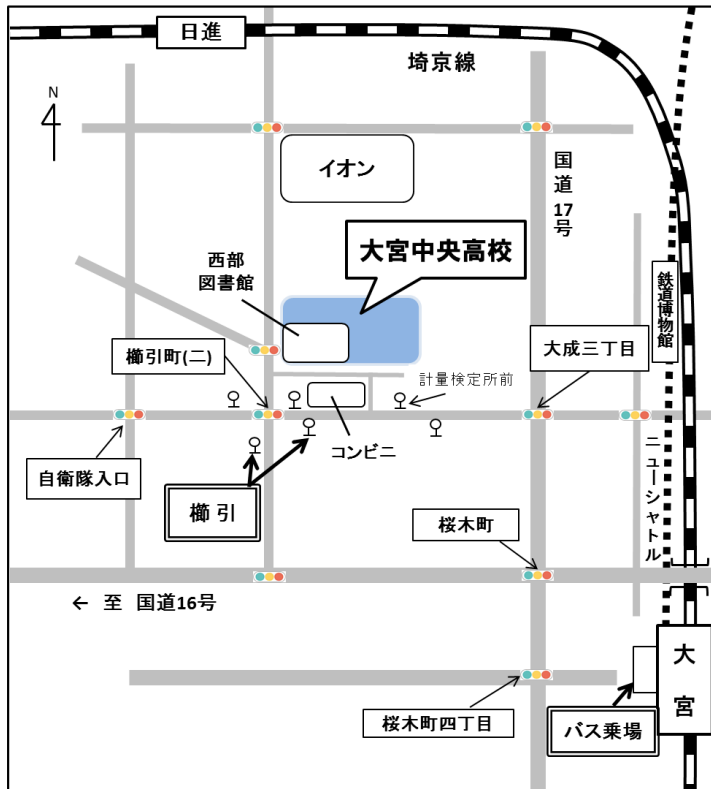

(学校への交通)

- JR大宮駅からニューシャトルに乗車し、「鉄道博物館」駅で下車、徒歩約800m
- JR大宮駅西口から東武バス6番、7番乗り場で「三進自動車」「シティハイツ三橋」行に乗車、または8番乗り場で「平方」「リハビリセンター」「西上尾車庫」行等に乗車し、「櫛引(くしひき)」で下車、徒歩約200m

※7番乗り場から発車する「三橋総合公園」行は「櫛引」に停車しませんので、乗車しないでください。